ソリューションの詳細は roxtec.com をご覧ください
https://www.roxtec.com/linktransit/ja-jp/solution/44065

Roxtec SRC r20 GRP 貫通部

ガラス繊維強化ポリエステル製のフレームで

Roxtec SRC r20 GRP
は、四隅が丸みをおびたケーブル・パイプ貫通部です。応力集中を防ぎ、フレーム周囲に亀裂が入るリスクを軽減したい場合に最適です。構造にはラミネート接合で取り付けます。異なる外径のケーブルやパイプに合わせて調整できる Roxtec RM
モジュールと組み合わせて使用します。将来のニーズに備えて、貫通部に予備スペースを確保しておくことが可能です。

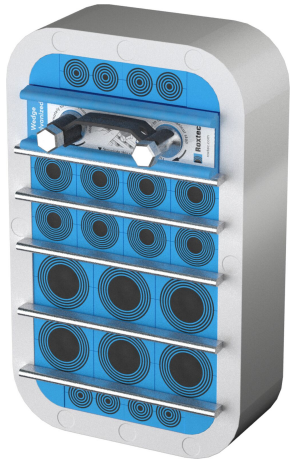

- 軽量
- メンテナンスと検査が容易

製品特性

耐火　防水　気密

設置構造

合成樹脂製

取り付けタイプ

ラミネート

規格と認証証明書

火災

- A 級　IMO 2010 FTP コードに基づく試験

密性

- ガス: 1 バール (衝撃圧)
- 水: 2 バール (衝撃圧)

フレーム寸法

mm/kg

以下のフレームは一部です。 フレームと構成品の全ラインナップについては、roxtec.com をご覧ください。

タイトル	フレームの開口部	パッキンスペース	外径 WxHxD	開口部寸法 w x h	重量	部品番号
SRC 4x1 R20 GRP	1	120 x 120	150.5 x 189.5 x 60	156(+3/-3) x 195(+3/-3)	0.9	198826
SRC 6x1 R20 GRP	1	120 x 180	150.5 x 248 x 60	156(+3/-3) x 254(+3/-3)	1	198827

シーリングコンポーネントのデータ

シーリングコンポーネント

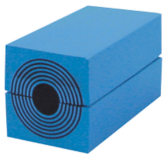

Multidiame ter™ 付き RM

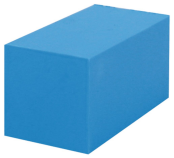

RM ソリッドコンペ ンセーション モジュ

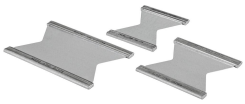

ステイプレート

ウェッジ & ウェッ

潤滑剤

詳細情報については、roxtec.com をご覧ください。

The product information provided by Roxtec does not release the purchaser of the Roxtec system, or part thereof, from the obligation to independently determine the suitability of the products for the intended process, installation and/or use.
Roxtec gives no guarantee for the Roxtec system or any part thereof and assumes no liability for any loss or damage whatsoever, whether direct, indirect, consequential, loss of profit or otherwise, occurred or caused by the Roxtec systems or installations containing components not manufactured by an authorized manufacturer and/or occurred or caused by the use of the Roxtec system in a manner or for an application other than for which the Roxtec system was designed or intended.
Roxtec expressly excludes any implied warranties of merchantability and fitness for a particular purpose and all other express or implied representations and warranties provided by statute or common law. User determines suitability of the Roxtec system for intended use and assumes all risk and liability in connection therewith. In no event shall Roxtec be liable for indirect, consequential, punitive, special, exemplary or incidental damages or losses.
The Roxtec products are offered and sold in accordance with the conditions of the Roxtec General Terms of Sales. The latest version of the Roxtec General Terms of Sales can be downloaded from https://www.roxtec.com/en/about-us/about-roxtec/general-terms-of-sales/
We reserve the right to make changes to the product and technical information without further notice. Any errors in print or entry are no claims for indemnity. The content of this publication is the property of Roxtec International AB and is protected by copyright.
This document was generated on: 2024-10-08